Jaaroverzicht 2025

- Missie 2024-2028
- Projecten
- Highlights 2025
- Bureau-ontwikkelingen
- Voorbeeldresultaten
- Events

medical delta
we add

Medical Delta

2024-2028 Programmering

Missie

Het regionale samenwerkingsverband Medical Delta draagt met innovatieve en duurzame oplossingen bij aan het toegankelijk, bemensbaar en betaalbaar houden van de gezondheidszorg.

Visie

Om dat te realiseren, hebben we in toenemende mate een transdisciplinaire aanpak nodig. Samenwerking is cruciaal om van fundamenteel onderzoek tot toepassing in de dagelijkse praktijk te komen.

Sinds 2006

"Innovatieve oplossingen voor duurzame gezondheidszorg"

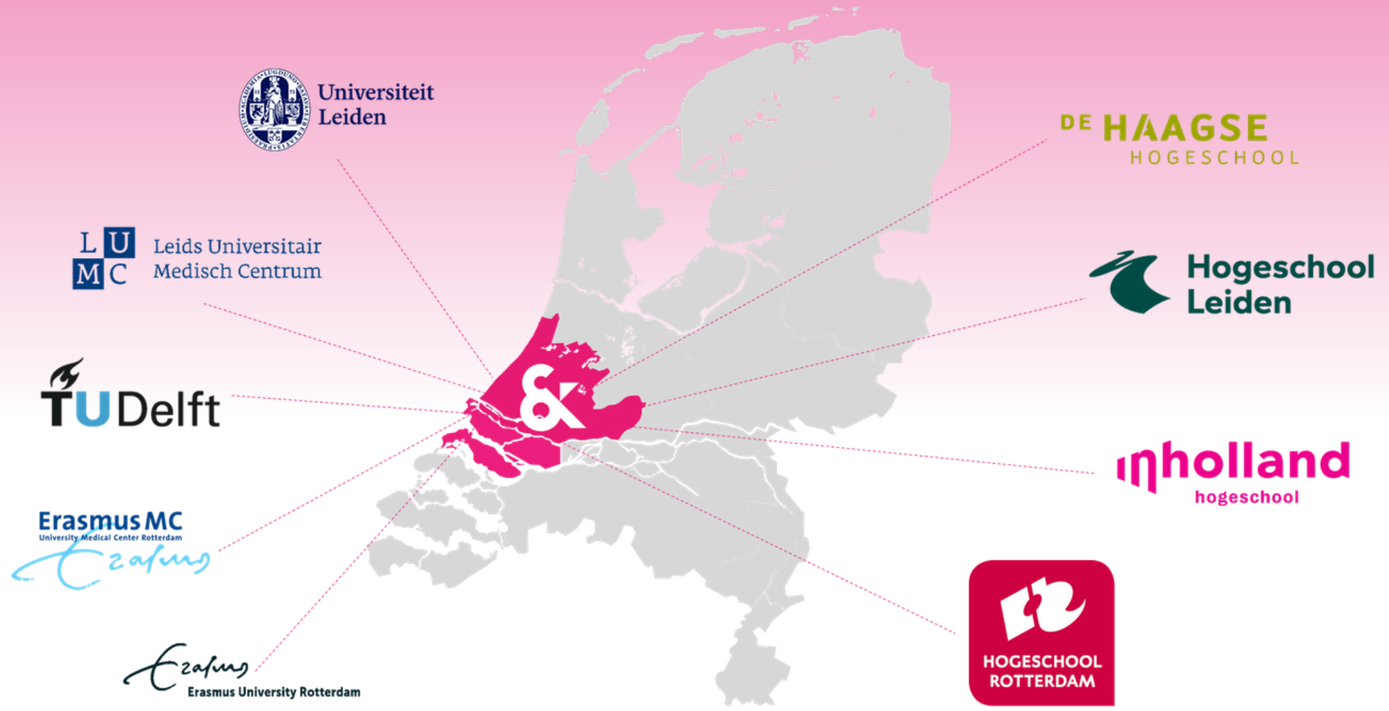

Highlights binnen opdracht 2024-2028

Praktijkpartners aangesloten bij onderzoek,innovatie & implementatie

Voorbeelden

Betrokkenheid Omring bij Medical Delta Living Lab ‘Blended rehabilitation’.

Onderzoekers Medical Delta Living Labs 'TIPIZ' en 'Data supported healthcare & innovation' innoveren en implementeren bij Zorgpartners Midden-Holland.

Implementatie van prehabilitatie-trajecten Haaglanden MC voor het Medical Delta Living Lab 'Better in, Better out & Beyond' en Medical Delta Programma ‘PAZOEV’

Intensivering samenwerking met andere samenwerkingsverbanden

Interregionaal bundelt Medical Delta met zes andere health & innovation ecosystemen de krachten door samen te werken, te leren van elkaar en kennis te delen.

In 2025 is opnieuw nadere samenwerking gezocht met onder andere Leiden-Delft-Erasmus Universities (LDE), de Zuid-Hollandse Impact Alliantie (ZHIA), Convergence en Leiden BioScience.

Opening gezamenlijke werkconferentie ‘Actie in de Delta’ door voorzitters LDE, ZHIA en Medical Delta

Highlights binnen opdracht 2024-2028

Alle programma's en living labs van start

Na de start van de 2024-2028 programmering hebben de 21 consortia roadmaps gemaakt, ideeën uitgewisseld en projectplannen gemaakt, onder meer tijdens consortiumbijeenkomsten.

Eerste bijeenkomst Medical Delta Living Lab Developers

Consortiummeeting Medical Delta Programma CARES

Consortiummeeting Medical Delta Programma ‘Gezondheid van Jezelf’

Opzet en uitvoering publiek-private samenwerkingen

Het zorginnovatieprogramma WorkTech stimuleert arbeidsbesparende innovaties in gezondheid, welzijn en zorg. In 2025 ontvingen zes PPS-projecten een toekenning. Innovatieprogramma ZorgTech biedt kansrijke Zuid-Hollandse zorginnovaties mogelijkheden om de weg naar de gezondheidszorg sneller te laten vinden en gaat in 2026 zijn zesde jaar in.

Opschaling succesvolle innovaties

Het Healthy Society Programma verstrekte subsidie aan vijf opschalingsprojecten en bereidde een nieuwe subsidieronde voor nog eens zes projecten voor.

Voortzetting op ingezette beweging naar:

Transdisciplinaire samenwerking

Van samenwerken in het ziekenhuis tot samenwerken in de wijk: bij elk Medical Delta programma, living lab en samenwerkingsproject vormt de gezondheidspraktijk een integraal onderdeel. Zo koppelen we interdisciplinair onderzoek aan praktijkgerichte innovatie en implementatie.

De mbo-instelling Leidse Instrumentmakers School (LiS) draagt als consortiumpartner van het Medical Delta Programma ‘MIMIC’ bij aan de ontwikkeling en implementatie van innovatieve medische apparatuur.

Medical Delta hoogleraar prof. dr. Judith Rietjens loopt binnen bij Buurthuis Het Voorhof in Delft. Bezoekers van Het Voorhof participeren onder meer in het Medical Delta Programma ‘Oud is Goud’.

Longarts en onderzoeker Yasemine Türk onderzoekt in het Franciscus Ziekenhuis thuismonitoringtoepassingen voor mensen met COPD vanuit het Medical Delta Programma ‘PASTEL’.

Voortzetting op ingezette beweging naar:

Innovatie op preventie

Van ontzorgen met kunst en cultuur tot gezonde voedselprogramma's: vanuit lopende Medical Delta programma's en living labs zijn ook in 2025 diverse preventie- en prehabilitatieprojecten opgezet en uitgevoerd.

Het Medical Delta Programma ‘Ontzorgen met kunst en cultuur’ onderzoekt hoe populaire cultuurvormen de gezondheid verbeteren, bijvoorbeeld door eenzaamheid te doorbreken.

Het Medical Delta Programma ‘GLIAGE’ ontwikkelde een gezondheidscheck voor 55-plussers op basis van een biomarker. Een gezondheidscentrum in Den Haag gaat er gerichte preventieve gezondheidszorg mee aanbieden als test.

Tijdens de ‘Food Boost Challenge’ zoeken jongeren zelf naar manieren om hun leeftijdsgenoten gezonder te laten eten. Medical Delta Programma CUPIDO en Living Lab VIT for Life zijn nauw betrokken.

Voortzetting op ingezette beweging naar:

Arbeidsbesparende innovaties in gezondheid,welzijn en zorg

Medical Delta, ZWconnect en InnovationQuarter brengen in het Health~Holland PPS programma ‘WorkTech’ praktijkpartners, kennisinstellingen en technologiebedrijven samen om het implementatieproces van arbeidsbesparende innovaties te versnellen en te versterken.

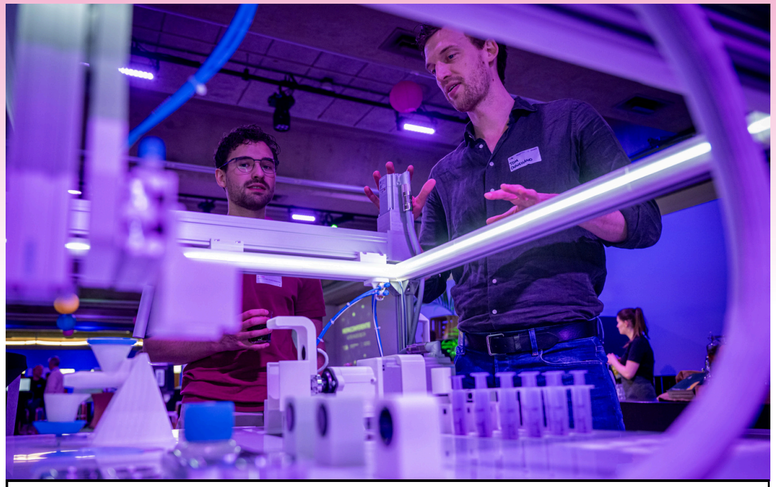

Neollie presenteert een prototype van een voedingsrobot voor pasgeborenen op de Medical Delta Conference.

In 2025 ontvingen zes publiek-private samenwerkingen een toekenning. Deze innovatieprojecten dragen bij aan het verlagen van de werkdruk in gezondheid, welzijn en zorg.

Programma’s & living labs

Enkele resultaten uitgelicht (klik voor meer info)

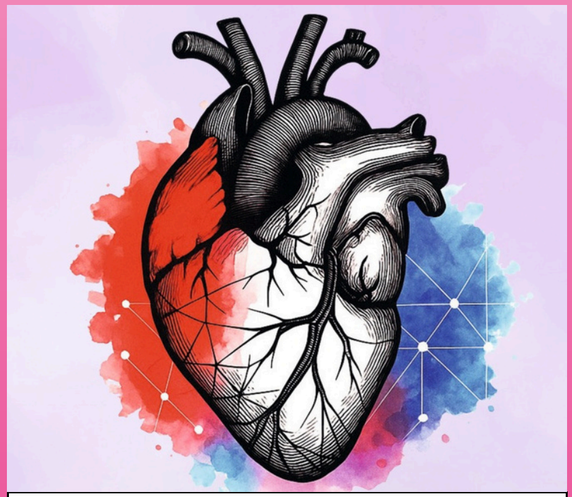

Hartmonitoring op afstand in basispakket opgenomen dankzij onderzoek Medical Delta promovendus Hamraz Mokri vanuit Medical Delta programma ‘From Prototype to Payment’.

KLIK HIER

Start project BARBAPAPA: revalidatie-professionals leren werken met blended revalidatiebehandelingen (MD Living Lab 'Blended rehabilitation' & MD Living Lab ‘TIPIZ’).

KLIK HIER

SIA subsidie voor SPIRIT: Medical Delta en de Living Labs ‘TIPIZ’, ‘Blended Rehabilation’ en ‘Ondersteunen-de technologie voor thuis’ zijn consortiumpartners. Dr. Helma Kaptein van TIPIZ is twee jaar voorzitter.

KLIK HIER

Het Medical Delta Programma 'Van mens naar machine – vroege detectie van reumatoïde artritis' past een deep learning model toe voor het automatisch ontdekken van gewrichtsontsteking.

KLIK HIER

Programma’s & living labs

Enkele resultaten uitgelicht - vervolg (klik voor meer info)

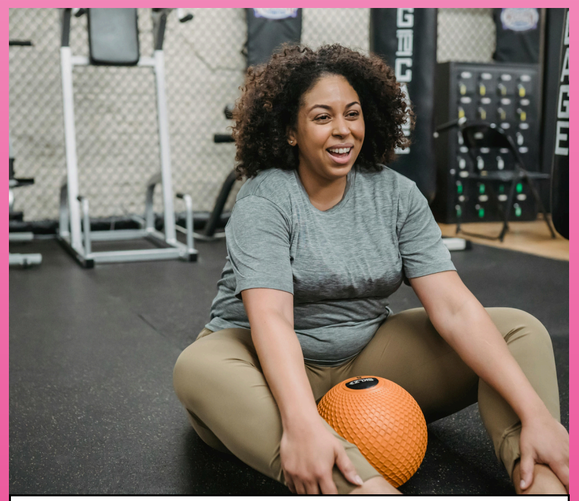

In het project Go2fit van het Medical Delta Living Lab 'BiBoB' krijgen vrouwen met borstkanker bij het Reinier de Graaf Gasthuis vanaf de diagnose beweegondersteuning op maat aangeboden.

KLIK HIER

Op verzoek van de Gemeente Zoetermeer werkten zes havo 4-klassen vanuit het Medical Delta Programma ‘CUPIDO’ mee aan gezondere voedselomgeving van hun eigen wijk.

KLIK HIER

Het Medical Delta Programma PAZOEV bouwde een prehabilitatie ecosysteem, onder meer door middel van webinars en fysieke bijeenkomsten, waardoor zorgprofessionals vanuit verschillenden domeinen elkaar beter weten te vinden.

KLIK HIER

Studenten Verpleegkunde van Hogeschool Leiden organiseerden vanuit het Medical Delta Living Lab ‘Veranderaars voor Duurzame Zorg’ een 'Duurzame Zorgdag' voor medestudenten.

KLIK HIER

Programma’s & living labs

Enkele resultaten uitgelicht - vervolg (klik voor meer info)

Medical Delta Living Lab ‘Ondersteunende Technologie voor thuis’ bouwt aan een toekomstbestendig ecosysteem voor (loop)hulpmiddelen zoals rollators. Een van de projecten is een rollator-APK als aanleiding voor studenten om in gesprek te gaan met ouderen.

KLIK HIER

De Provincie Zuid-Holland investeert voor vier jaar mee in het Healthy Society Programma, onder meer in implementatie- en opschalingsprojecten van bewezen succesvolle innovatieve gezondheidsoplossingen.

KLIK HIER

Het Medical Delta programma MIMIC hield drie workshops over uitdagingen bij innovatie van medische hulpmiddelen en manieren om obstakels te overwinnen. Dit leidde tot een agenda voor de komende periode.

KLIK HIER

Programma’s & living labs

Enkele resultaten uitgelicht - vervolg (klik voor meer info)

De minor ‘Co-creating a Healthy Society’ werd voor het eerst gegeven en won in zijn eerste jaar meteen de Onderwijsprijs 2025 van de afdeling Gezondheids-, Medische en Neuropsychologie van de Universiteit Leiden.

KLIK HIER

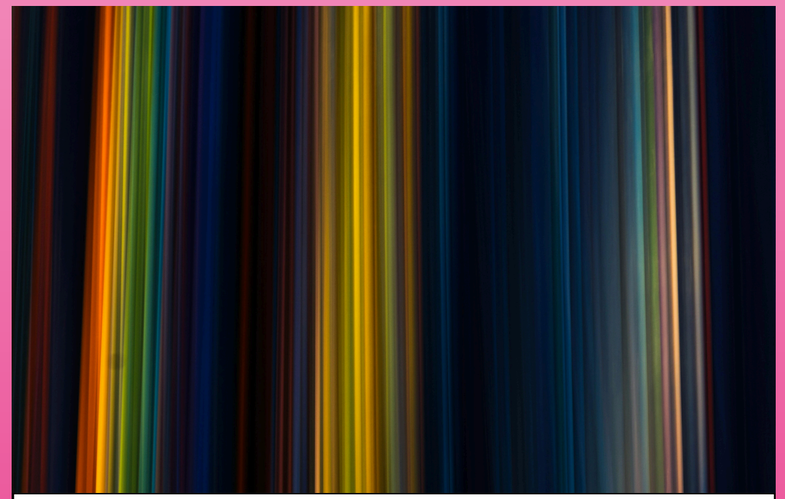

Het onderzoeksproject NextDeLights ontving een NWO-KIC subsidie. NextDeLights draagt bij aan het Medical Delta Programma 'Diagnostiek van kanker voor duurzame zorg (CARES)'. Nieuwe apparatuur moet vroegtijdige detectie en diagnose van huidkanker verbeteren.

KLIK HIER

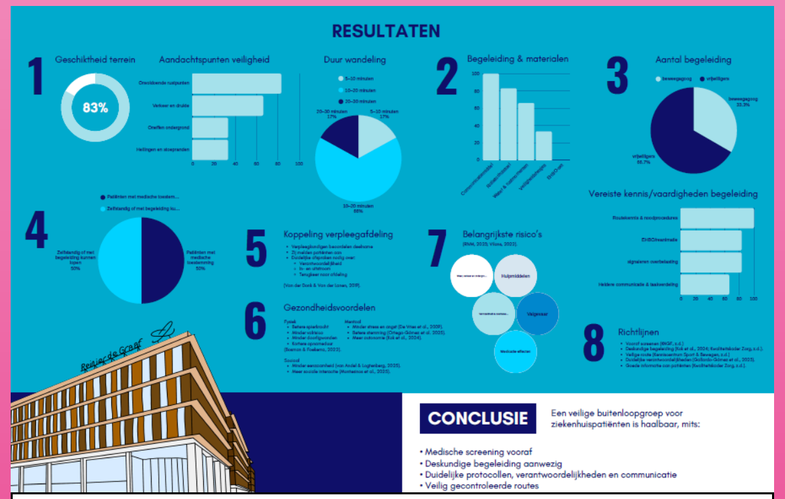

‘Uit bed, meer bewegen’: vanuit het Medical Delta Living Lab ‘VIT for life’ zijn studentenprojecten opgezet om van het Reinier de Graaf Gasthuis een 'beweegziekenhuis’ te maken.

KLIK HIER

Samenstelling & publicatie

Delta Actie Agenda

APRIL: INPUT VERZAMELEN

Werkconferentie ‘Actie in de Delta’: ophalen van input 400 deelnemers

MEI-OKTOBER: SAMENSTELLING

Samenstelling en publicatie van actie-agenda

NOVEMBER: ACTIE!

Hernieuwde website gezondzuidholland.nl en uitvraag opschalingsprojecten

"Samen voor een gezond Zuid-Holland"

Geïnitieerd door Medical Delta en ondersteund door de Provincie Zuid-Holland in samenwerking met meer dan twintig andere organisaties, kennisinstellingen, verzekeraars, overheden en bedrijven.

KLIK HIER

Benoeming

Negen nieuwe Medical Delta

Hoogleraren & Lectoren

INAUGURATIE OP 8 APRIL IN DELFT

2025

Bureau-ontwikkelingen

Overlijden Medical Delta hoogleraar prof. dr. **Andrea Evers**

Prof. dr. **Sanne de Vries** nieuwe voorzitter Medical Delta

Start **onderzoek** ‘Medical Delta als leeromgeving voor transformatie'

Communicatie

Enkele resultaten 2025

9 Portretvideo's Medical Delta hoogleraren & lectoren

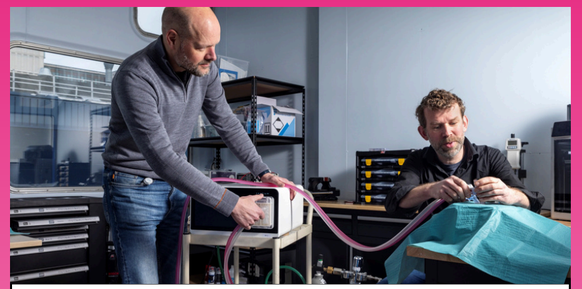

Start interviewserie praktijkpartners

Ondersteuning Delta Actie Agenda, WorkTech, gezondzuidholland.nl, Healthy Society Programma, ZorgTech, Gezond Verstand Festival

>10.000 Lezers nieuwsbrieven

- **>90 Nieuwsitems website (NL)**
- **+- 100 Publicaties Medical Delta instellingen & extern (NL)**

- **4.870 Volgers (+812)**
- **Posts >175.000 views**
- **Engagement Rate >11%**
- **Click Through Rate >8%**

>36.000 Bezoekers website (NL+EN)

Bijeenkomsten

Eigen events

Medical Delta (werk)conferentie, Medical Delta Cafés, Young Medical Delta events, verkiezing regionale Zorginnovatieprijs

Bijdrage aan

KTO jaarsymposium, NVVTG jaarcongres, Gezond Verstand Festival, Vitale Delta slotsymposium, bijeenkomsten Healthy Society Programma & Provincie Zuid-Holland, expertmeetings Thesis Lab Groene Zorg in samenwerking met LDE

Doe met ons mee!

medical delta
we add
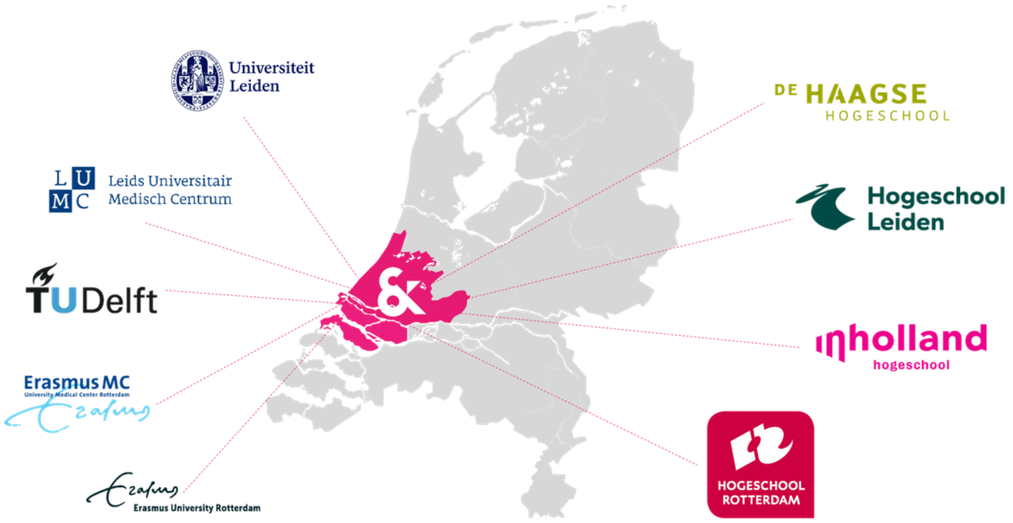
Innovatieve oplossingen voor duurzame gezondheidszorg