



# Medical Delta Werksessies

*Welkom!*

## 13.30 Opening

- *Introductie strategie Medical Delta 3.0 (Frank Willem Jansen, David de Glint)*
- *Korte uitleg over de middag (Marijke Will)*

## 13.45 Pitchronde 1 incl. brainstorm en matchmaking

## 15.00 Pitchronde 2 incl. brainstorm en matchmaking

## 16.00 Pitchronde 3 incl. brainstorm en matchmaking

## 17.00 Terugkoppeling en start netwerkborrel



Innoveer Implementeer Transformeer



Doe met ons mee!



# Missie

“ Het regionale samenwerkingsverband Medical Delta draagt met innovatieve en duurzame oplossingen bij aan het **toegankelijk, bemensbaar** en **betaalbaar** houden van de gezondheidszorg. ”

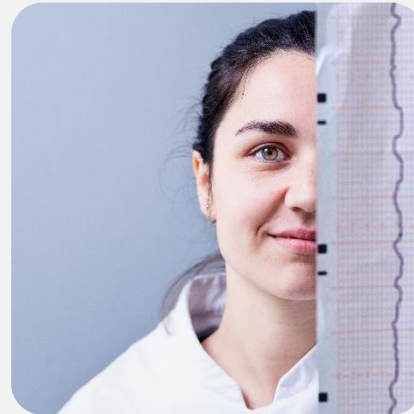
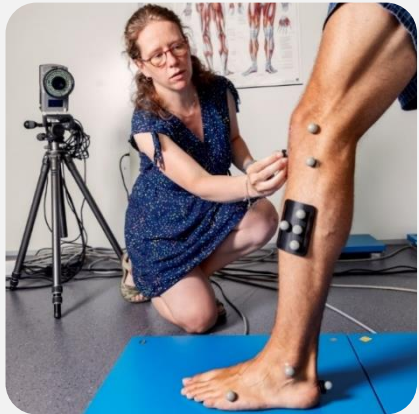

# Visie

“ Om duurzame en innovatieve oplossingen in de gezondheidszorg te realiseren, hebben we in toenemende mate een **transdisciplinaire** aanpak nodig. Samenwerking is cruciaal om van fundamenteel onderzoek tot toepassing in de dagelijkse praktijk te komen. ”

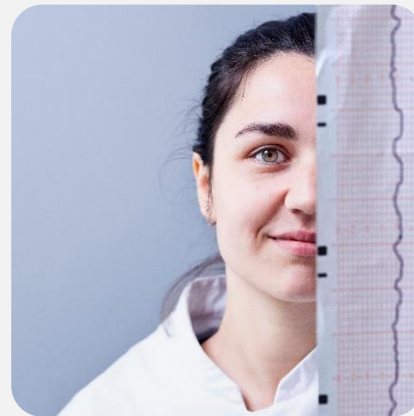

# Actuele kernwaarden Medical Delta

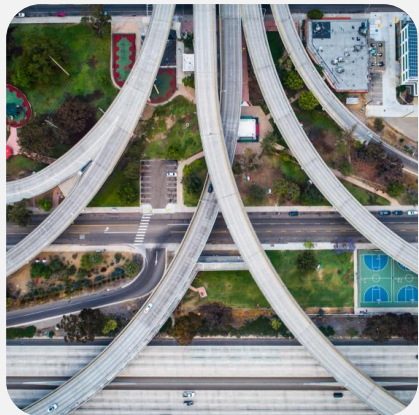

**Transdisciplinaire  
samenwerking**



**Wetenschappelijke  
basis**

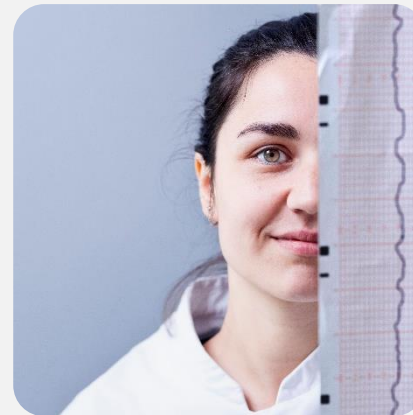

**Toekomstbestendig**



**Gericht op  
transformatieve  
toepassing**

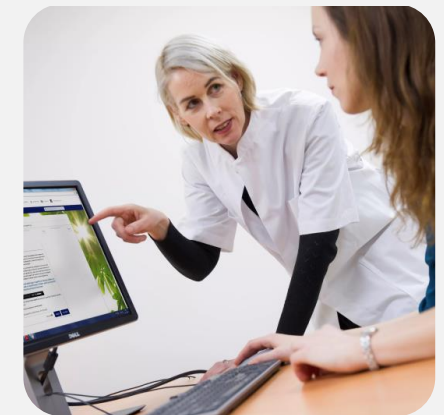

**Co-creatie**



**We stevenen op een zorginfarct af:  
'wachten tot de wal het schip keert is geen  
optie meer'**



**Dramatische situaties in  
zorginstellingen na verdubbeling  
vacatures: 'Zorginfarct'**



■ ACHTERGROND

Het gevreesde 'zorginfarct' is er al.  
Wie ermee te maken krijgt? Dat is  
een kwestie van toeval

*Horst W.J. Rittel and Melvin M. Webber*

*\*NRC Handelsblad, AD Algemeen  
Dagblad, HP/DeTijds, De Limburger*

LEESLIJST PODCAST NRC VANDAAG

Het zorginfarct: eindeloze  
wachtlijsten en oververmoeide  
artsen

20 juni 2023

**Wie lost het zorginfarct op?**

# Positie Medical Delta



Convergence

Leiden-Delft-Erasmus  
Universities



# PROGRAMMERING 2019-2024

## Interdisciplinair samenwerkingsverband

### Kerntaken

Onderwijs	Fundamenteel onderzoek	Toegepast onderzoek
<input checked="" type="checkbox"/>	<input checked="" type="checkbox"/> <input checked="" type="checkbox"/> <input checked="" type="checkbox"/>	<input checked="" type="checkbox"/> <input checked="" type="checkbox"/>
<input checked="" type="checkbox"/>	<input checked="" type="checkbox"/> <input checked="" type="checkbox"/> <input checked="" type="checkbox"/>	<input checked="" type="checkbox"/>
<input checked="" type="checkbox"/> <input checked="" type="checkbox"/> <input checked="" type="checkbox"/>	<input checked="" type="checkbox"/>	
	<input checked="" type="checkbox"/>	<input checked="" type="checkbox"/> <input checked="" type="checkbox"/> <input checked="" type="checkbox"/>



# Positie Medical Delta



Convergence

Leiden-Delft-Erasmus  
Universities



# NIEUWE PROGRAMMERING 2024-2028

Van inter- naar transdisciplinair samenwerkingsverband

## Kerntaken

Onderwijs	Fundamenteel onderzoek	Toegepast onderzoek	Implementatie
<input checked="" type="checkbox"/>	<input checked="" type="checkbox"/> <input checked="" type="checkbox"/>	<input checked="" type="checkbox"/> <input checked="" type="checkbox"/>	<input checked="" type="checkbox"/> <input checked="" type="checkbox"/>
<input checked="" type="checkbox"/>	<input checked="" type="checkbox"/> <input checked="" type="checkbox"/> <input checked="" type="checkbox"/>	<input checked="" type="checkbox"/>	
<input checked="" type="checkbox"/> <input checked="" type="checkbox"/> <input checked="" type="checkbox"/>	<input checked="" type="checkbox"/>		
<input checked="" type="checkbox"/>	<input checked="" type="checkbox"/>	<input checked="" type="checkbox"/> <input checked="" type="checkbox"/> <input checked="" type="checkbox"/>	

# VIER MEDICAL DELTA SOCIETIES

## Zorg

Programma's



Living Labs



## Preventie Gezondheid & Vitaliteit

Programma's



Living Labs



## Transformatie

Programma's



Living Labs



## Vergroening

Programma's



Living Labs



## Medical Delta Ecosysteem

Activiteiten

Conference | Netwerkactiviteiten | ZorgTech | Young Medical Delta |  
Onderzoek | Onderwijs | Thesislabs | Talentcalls





WR en MR  
meegenomen



Input  
reviewcommissie  
verwerkt

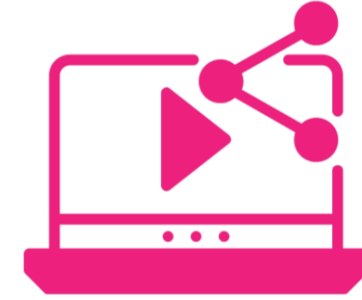

Introvideo gedeeld  
met netwerk



Plannen gedeeld via nieuwsbrief,  
website, gesprekken



Presentatie op  
Conference



Netwerkbijeenkomst  
Living Labs

# Aanlooproute (vervolg)



Teamsmeetings,  
videolink in  
nieuwsbrief



Oproep indienen  
houtschoolschetsen en  
werksessies



Extra oproep via  
decanen en  
directeuren



Aanmeldmogelijkheid  
en documentatie op  
website





In lijn met grote subsidieprogramma's ('two stager'). Bij uitnodiging tot uitwerken kans op toekenning relatief groot.



Geen 'totaal financiering' maar 'aanjaag financiering'

... en nu:



## ▼ Pitches

- Dragen bij tot selectie en eventueel advies tot samenvoeging van voorstellen



## ▼ Matchmaking

- Kans tot matchmaking, samenwerkingen in de toekomst en vorming van societies

## ▼ Criteria

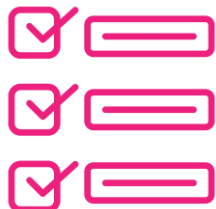

- Transdisciplinaire samenwerking – met wie ga/wil je samenwerken?
- Gericht op implementatie – welke bruggen sla je naar de (gezondheids)praktijk?
- Wat is de verwachte impact op de zorg/gezondheid, maatschappij, onderwijs, wetenschap?
- Hoe ziet het vierjarenplan eruit?
- Wat heb je nodig om je doelen te bereiken – welk ‘missend puzzelstukje’ heb je echt nog nodig?





## Uitnodigen tot uitwerking compleet voorstel

- *Met of zonder intentie tot financiering, met mogelijk advies tot samenwerking binnen of buiten het bestaande voorstel*



## Niet uitnodigen en wel ondersteunen (via innovatiemanagement/communicatie)



Communicatie



Netwerk



Events



## Niet uitnodigen en niet ondersteunen



Living Labs



Matchmaking



Versnelling

# Besef: Medical Delta is meer dan alleen aanjaagfinanciering

# TIJDSPAD

**26-2**

Sluitingsdatum inleveren  
houtskoolschets

**5/12-3**

Werksessie &  
matchmaking

(→ Uiterlijk 19-3 terugkoppeling)

**13-5**

Sluitingsdatum inleveren  
programmavoorstellen

(→ Uiterlijk 7-6 feedback reviewcie)

**Medio juni**

Ontvangt beoordeling  
reviewcommissie –  
gelegenheid tot  
aanpassen voorstellen  
(→ Sluiting 28-6)

Uiterlijk 12 juli: toekenningsbrieven worden verstuurd

**1 september 2024**

**Start van nieuwe programma's en labs**



# Van wetenschap naar 'kunnenschap'



# Wat gaan we doen?



Drie pitchrondes



Feedbackronde in  
groepsverband

**Werktitel:**

Ambitie: Wat is de stap op de horizon over 10 jaar, wat is de ambitie voor het programma? Wat is de verwachte impact van het programma op (gezondheids)zorg, onderwijs, maatschappij en wetenschap?

Sociëties (kruis aan)  Zorg  Preventie-Gezondheid en vitaliteit  Transformatie  Vergroening

Doel(en): Welke (onderzoeks)vragen wil je gaan beantwoorden?

1. \_\_\_\_\_  
2. \_\_\_\_\_  
3. \_\_\_\_\_  
4. \_\_\_\_\_  
5. \_\_\_\_\_  
6. \_\_\_\_\_

Aansluiting missies VWS  Missie I: Leefstijl en leefomgeving  Missie II: Zorg op de juiste plek  Missie III: Mensen met chronische ziekten  Missie IV: Mensen met dementie  Missie V: Ontwikkende gezondheidsdreigingen.

Aansluiting andere agenda's regionale/VH agenda's:  GALA  IZA  WOZD  TAZ

Welke disciplines moeten vertegenwoordigd zijn in het programma?

Discipline	instelling	Waarom

Wij zijn de beoogde samenwerkingspartners? Wat is hun bijdrage/rol?

Wie	Wat/rol

Wat wilt u berekenen? (Plan van aanpak voor programma)

Wie	Wat	Wanneer

Overige opmerkingen/vragen/acties

Betrokken blijven? Plak hier je naam

Hoeveel aanslag/financiering wil je aanvragen?

Waarvoor	Bedrag
Programma leider (max € 100.000)	
Programma coördinator (max € 100.000)	
FKD of postdoc (max € 200.000)	
Living lab (max € 200.000)	
Administratieve ondersteuning (max € 50.000)	
Out of pocket (max € 5000)	
<b>TOTAAL</b>	

Onderbouwing:

Ter ondersteuning A0  
formulier



Foto's voor  
communicatiekanalen  
Medical Delta



PowerPoints als PDF  
voor ecosysteem  
(matchmaking)



Online enquête na  
afloop werksessie