

Missie

“ Het regionale samenwerkingsverband Medical Delta draagt met innovatieve en duurzame oplossingen bij aan het **toegankelijk**, **bemensbaar** en **betaalbaar** houden van de gezondheidszorg. ”

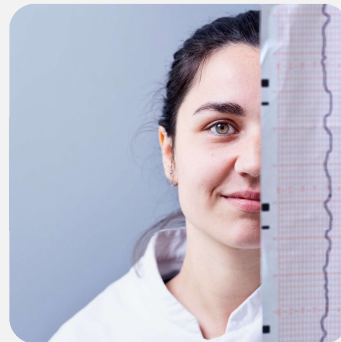

Visie

“ Om duurzame en innovatieve oplossingen in de gezondheidszorg te realiseren, hebben we in toenemende mate een **transdisciplinaire** aanpak nodig. Samenwerking is cruciaal om van fundamenteel onderzoek tot toepassing in de dagelijkse praktijk te komen. ”

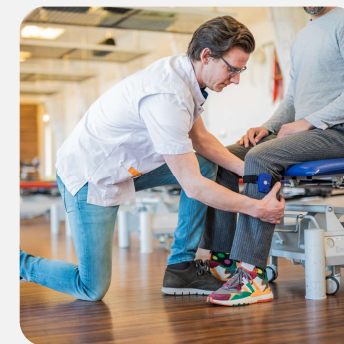
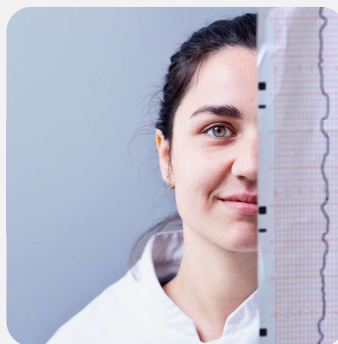

Actuele kernwaarden Medical Delta



**Transdisciplinaire
samenwerking**



**Wetenschappelijke
basis**



Toekomstbestendig



**Gericht op
transformatieve
toepassing**



Co-creatie

**We stevenen op een zorginfarct af:
'wachten tot de wal het schip keert is geen
optie meer'**

**Dramatische situaties in
zorginstellingen na verdubbeling
vacatures: 'Zorginfarct'**



Horst W.J. Rittel and Melvin M. Webber

|| ACHTERGROND

Het gevreesde 'zorginfarct' is er al.
Wie ermee te maken krijgt? Dat is
een kwestie van toeval

**NRC Handelsblad, AD Algemeen
Dagblad, HP/DeTijd, De Limburger*

LEESLIJST **PODCAST** NRC VANDAAG

Het zorginfarct: eindeloze
wachtlijsten en oververmoeide
artsen

20 juni 2023

Wie lost het zorginfarct op?

Positie Medical Delta



Convergence

Leiden-Delft-Erasmus
Universities

Z H
/ A

PROGRAMMERING 2019-2024

Interdisciplinair samenwerkingsverband

Kerntaken

Onderwijs	Fundamenteel onderzoek	Toegepast onderzoek
<input checked="" type="checkbox"/>	<input checked="" type="checkbox"/> <input checked="" type="checkbox"/> <input checked="" type="checkbox"/>	<input checked="" type="checkbox"/> <input checked="" type="checkbox"/>
<input checked="" type="checkbox"/>	<input checked="" type="checkbox"/> <input checked="" type="checkbox"/> <input checked="" type="checkbox"/>	<input checked="" type="checkbox"/>
<input checked="" type="checkbox"/> <input checked="" type="checkbox"/> <input checked="" type="checkbox"/>	<input checked="" type="checkbox"/>	
	<input checked="" type="checkbox"/>	<input checked="" type="checkbox"/> <input checked="" type="checkbox"/> <input checked="" type="checkbox"/>

Positie Medical Delta



Leiden-Delft-Erasmus
Universities



NIEUWE PROGRAMMERING 2024-2028

Van inter- naar transdisciplinair samenwerkingsverband

Kerntaken

Onderwijs	Fundamenteel onderzoek	Toegepast onderzoek	Implementatie
✓	✓ ✓	✓ ✓	✓ ✓
✓	✓ ✓ ✓	✓	
✓ ✓ ✓	✓		
✓	✓	✓ ✓ ✓	

VIER MEDICAL DELTA SOCIETIES

Zorg

Programma's



Living Labs



Preventie

Programma's



Living Labs



Transformatie

Programma's



Living Labs



Vergroening

Programma's



Living Labs



Medical Delta Ecosysteem

Activiteiten

Conference | Netwerkactiviteiten | ZorgTech | Young Medical Delta |
Onderzoek | Onderwijs | Thesislabs | Talentcalls

TIJDSPAD

Najaar '23

Aanscherpen op basis van feedback, uitwerken strategie

Q4 '23

Identificeren beoogde societyleiders

Q1 '24

Consortiumvorming en uitwerken programma

Q2 '24

Beoordeling en finetuning plannen

1 september 2024

Beoogde start van nieuwe inhoudelijke programmering en activiteiten